

Herr
Prof. Dr. Klaus Georg Binder

persönlich/vertraulich

Der Studiendekan

Prof. Dr. Karl Wilbers

Lange Gasse 20, 90403 Nürnberg
Raum 4.164

Telefon +49 911 5302-322

Fax +49 911 5302-354

wiwi-studiendekan@fau.de

www.wiso.fau.de

Auswertungsbericht Lehrveranstaltungsevaluation zur Veranstaltung Grundzüge der
Umweltökonomik - Übung

Sehr geehrter Herr Prof. Dr. Binder,

anbei erhalten Sie die Ergebnisse der automatisierten Auswertung der
Lehrveranstaltungsevaluation im Wintersemester 2017/2018 zur Veranstaltung:

Grundzüge der Umweltökonomik - Übung

Für die Ergebnisse aller Items werden je nach Fragetyp die Anzahl und Verteilung der Antworten,
der Mittelwert, der Median sowie die Standardabweichung angegeben. Anschließend werden die
Antworten auf die offenen Fragen aufgelistet.

Bei Veranstaltungen mit einem Rücklauf von weniger als acht Fragebögen werden die offenen
Antworten manuell anonymisiert (keine Darstellung der handschriftlichen Angaben). Falls dies bei
Ihrer Veranstaltung der Fall ist, achten Sie bitte bei der Interpretation Ihrer Ergebnisse auf die
verringerte Aussagekraft der statistischen Auswertungen.

Auf der letzten Seite des Auswertungsberichts ist eine Profillinie dargestellt, die den Mittelwert zu
den Skalafragen zeichnet. Diese eignet sich zur Präsentation der Ergebnisse in der
Lehrveranstaltung sowie zur Veröffentlichung der Ergebnisse im StudOn-Ordner zur
Lehrveranstaltung (sofern vorhanden).

Gerne nehmen wir Ihre Verbesserungsvorschläge und Kommentierungen zum Verfahren auf.

Vielen Dank für Ihre Teilnahme an der Lehrveranstaltungsevaluation.

Mit freundlichen Grüßen



Prof. Dr. Karl Wilbers



Globalwerte

2. Planung und Darstellung



3. Umgang mit den Studierenden



4. Interessantheit und Relevanz



Legende

Fragetext

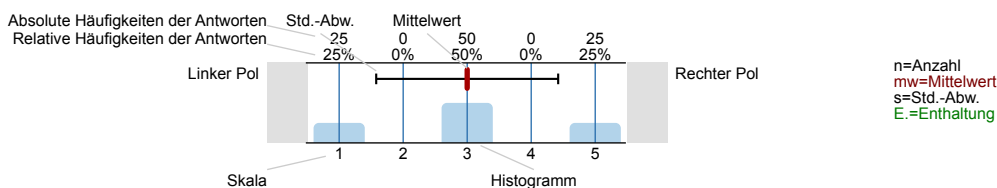

1. Globale Veranstaltungsbeurteilung

1.1) Welche Note geben Sie der Veranstaltung insgesamt?

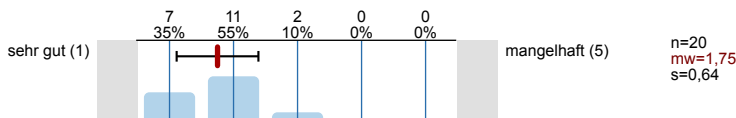

1.2) Ich habe in der Veranstaltung gelernt

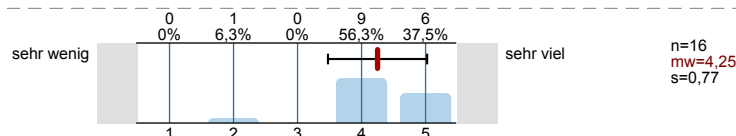

2. Planung und Darstellung

2.1) Die Übung verläuft nach einer klaren Gliederung

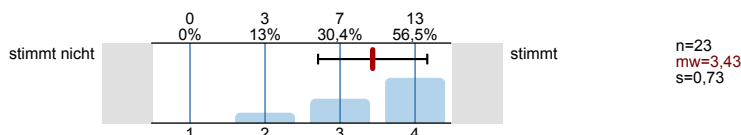

2.2) Der Inhalt ist an klar definierten Lernzielen orientiert

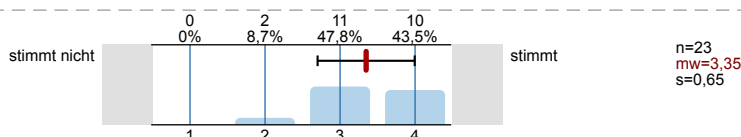

2.3) Die Übung ist gut auf die Vorlesung abgestimmt

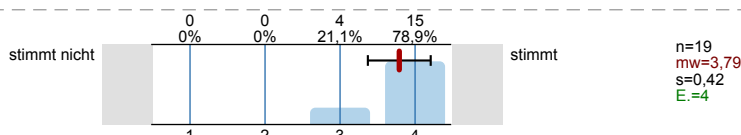

2.4) Der Dozent/die Dozentin zeichnet sich durch eine sehr gute Wissensvermittlung aus

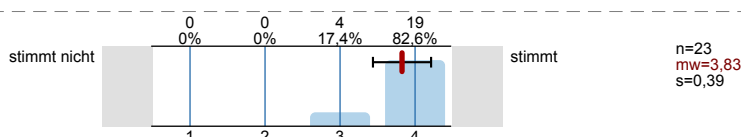

2.5) Die Wissensvermittlung wird durch Lernmaterial (z. B. Folien, Skripte, StudOn-Angebot) sehr gut unterstützt

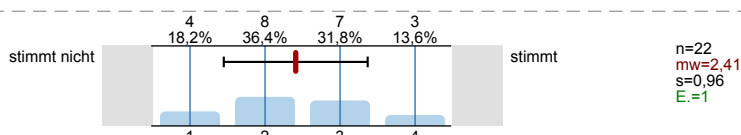

3. Umgang mit den Studierenden

3.1) Der Dozent/die Dozentin verhält sich den Studierenden gegenüber freundlich und aufgeschlossen

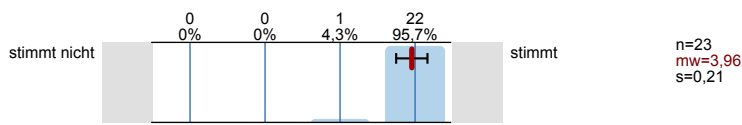

3.2) Der Dozent/die Dozentin motiviert zu Fragen und geht detailliert darauf ein

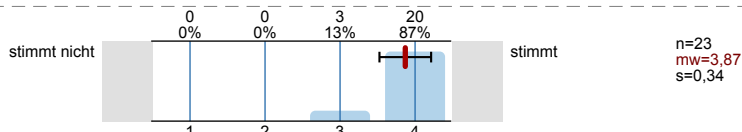

3.3) Die Studierenden werden außerhalb der Lehrveranstaltung gut betreut (persönlich, elektronisch)

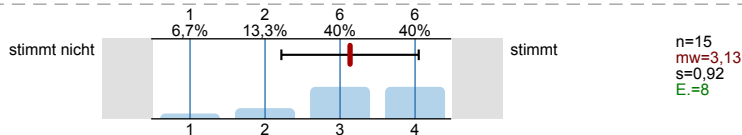

3.4) Gute/schlechte Betreuung (siehe Frage 3.3), weil...

persönlich ja, elektronisch nein

Es gibt keine Übungsunterlagen, die man hier bewerten könnte

Beantwortung aller Fragen per Mail

4. Interessantheit und Relevanz

4.1) Der Dozent/die Dozentin gestaltet die Veranstaltung interessant

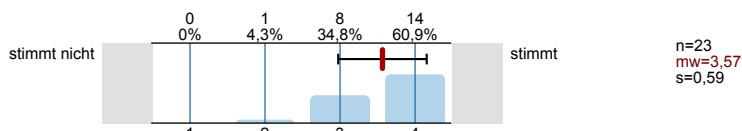

4.2) Der Dozent/die Dozentin verdeutlicht die Verwendbarkeit und den Nutzen des behandelten Stoffes

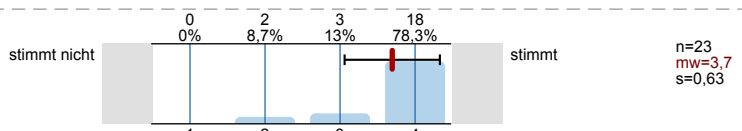

4.3) Der Dozent/die Dozentin stellt Beziehungen zur Forschung her (z.B. Methoden, Entwicklungen, Projekte, Ergebnisse)

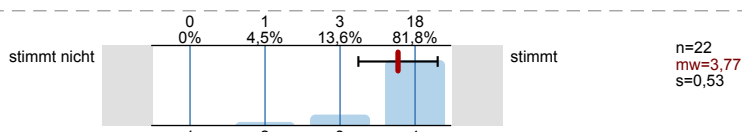

4.4) Der Dozent/die Dozentin stellt Beziehungen zur Praxis her (Beispiele, Gastvorträge etc.)

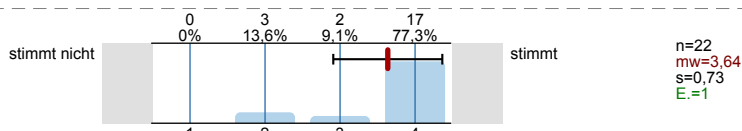

5. Schwierigkeit und Umfang

5.1) Der Schwierigkeitsgrad der Veranstaltung ist

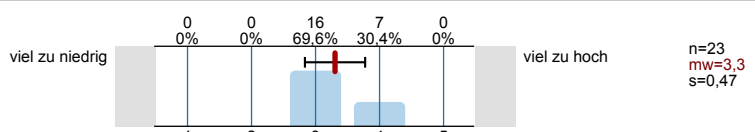

5.2) Der Stoffumfang der Veranstaltung ist

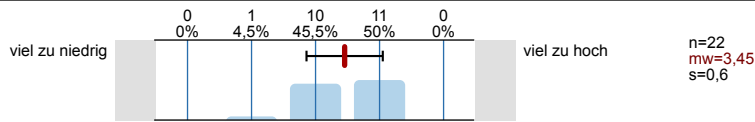

5.3) Das Tempo der Veranstaltung ist

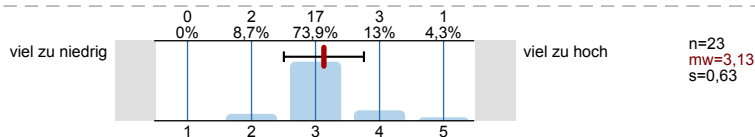

5.4) Das Vorwissen, das in der Veranstaltung vorausgesetzt wird, ist

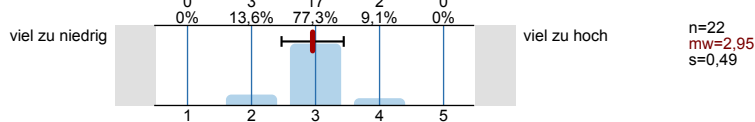

6. Selbststudium

6.1) Wie viele Stunden wendeten Sie bisher durchschnittlich für das Selbststudium dieser Lehrveranstaltung pro Woche auf?

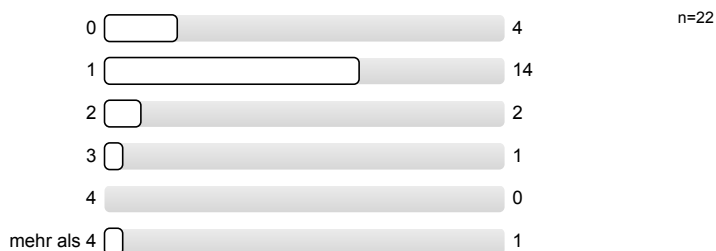

7. Soziodemografische Daten und Hintergrundvariablen

7.1) Welchen Lernstil bevorzugen Sie?

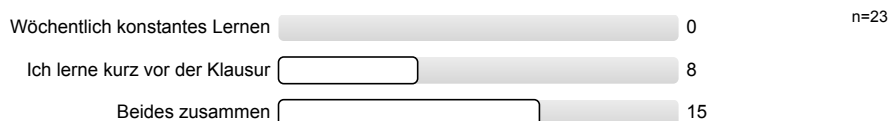

7.2) Das Thema der Veranstaltung ist interessant

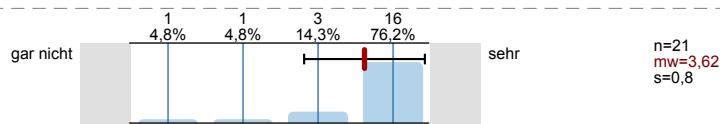

7.3) Wie oft haben Sie gefehlt?

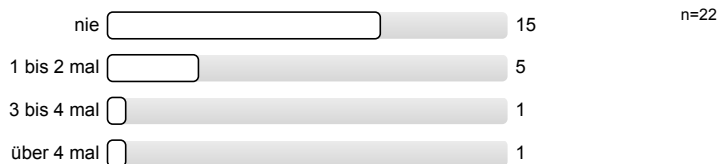

7.4) Studiengang

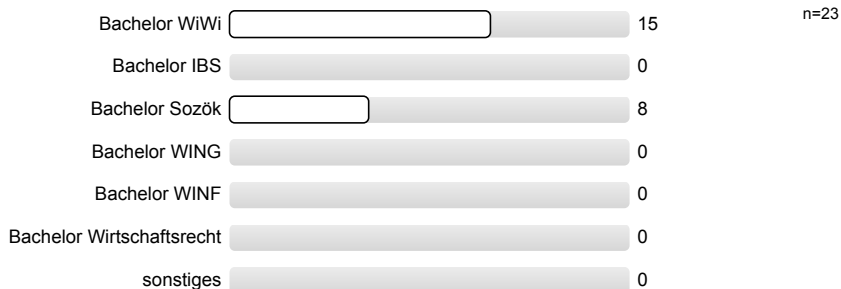

7.5) Welche Rolle spielt diese Veranstaltung in Ihrem Studium?

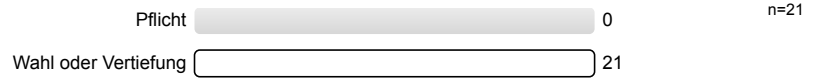

7.6) Semesteranzahl

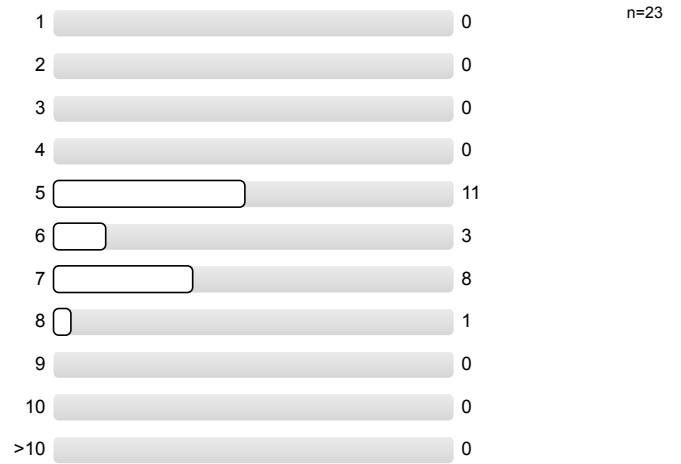

8. Abschließende Fragen

8.1) Was ist besonders gut an der Veranstaltung?

Alles sehr interessant + gestaltet 

Der Professor ist freundlich.

Notierter & freundlicher Prof. Die vielen Praxis Beispiele sind toll und helfen beim Lernen des Stoffs 😊

gute Wissensvermittlung; Theorie & Praxis kop.

- viele ~~praktische~~ praktische Beispiele

Fremdlichkeit und Kompetenz des Dozenten

Praxisbeispiele

netter, kompetenter Dozent ; Praxisbezug ;

8.2) Was ist schlecht an der Veranstaltung? Warum?

Es gibt kein Skript. Wenn man fehlen muss kann man den Stoff nicht nachholen.

kein Skript. Würde gerne einige Übungen besser nachvollziehen können im Nachhinein

~~Slides~~ Slides etwas kurz gehalten

- Dauer der Sitzungen: Konzentration über 5 Stunden hinweg unmöglich
- Gliederung der „Teile“ in Stunden sehr verwirrend.

Skript könnte ausführlicher sein

Organisation in Stunden ; Termin (Samstagsmorgens)

8.3) Welche Verbesserungsvorschläge haben Sie? Was könnte aus anderen Veranstaltungen übertragen werden?

Skript.

Au ausführlichere Erklärungen zu den Zeichnungen

- Sitzungen vielleicht 1-2 mal öfter, dafür aber kürzer
- Skript genauer gliedern (in Stunden)

Besseres Skript.

Besser Gliederung in Stunden ; ~~und~~ Vielleicht
nicht 5 Stunden am Stück am Samstagmorgen

Profillinie

Teilbereich: LVE FB WiWi
 Name der/des Lehrenden: Prof. Dr. Klaus Georg Binder
 Titel der Lehrveranstaltung: Grundzüge der Umweltökonomik - Übung
 (Name der Umfrage)

Verwendete Werte in der Profillinie: Mittelwert

1. Globale Veranstaltungsbeurteilung

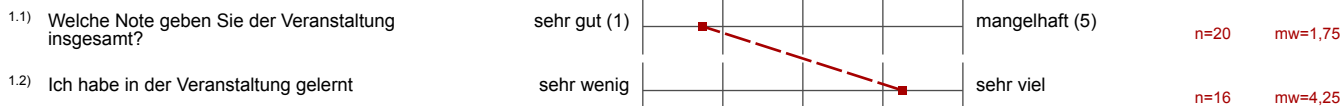

2. Planung und Darstellung

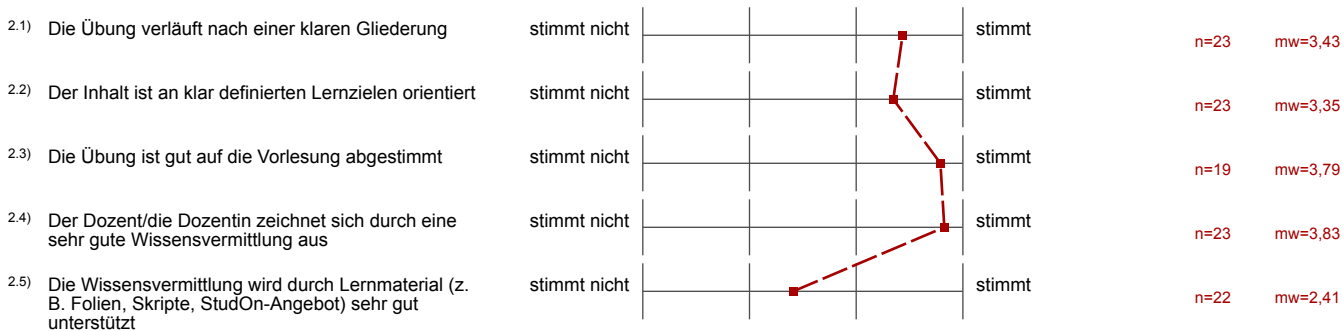

3. Umgang mit den Studierenden

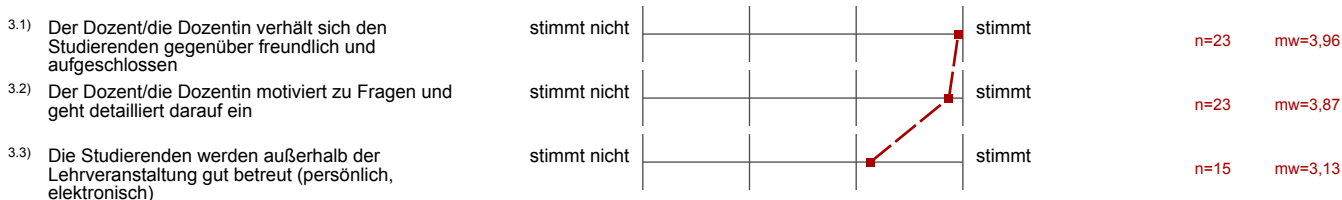

4. Interessantheit und Relevanz



5. Schwierigkeit und Umfang



5.2) Der Stoffumfang der Veranstaltung ist	viel zu niedrig ----- ----- ----- ----- ----- ----- ----- ----- ----- viel zu hoch 	n=22 mw=3,45
5.3) Das Tempo der Veranstaltung ist	viel zu niedrig ----- ----- ----- ----- ----- ----- ----- ----- ----- viel zu hoch 	n=23 mw=3,13
5.4) Das Vorwissen, das in der Veranstaltung vorausgesetzt wird, ist	viel zu niedrig ----- ----- ----- ----- ----- ----- ----- ----- ----- viel zu hoch 	n=22 mw=2,95

7. Soziodemografische Daten und Hintergrundvariablen

7.2) Das Thema der Veranstaltung ist interessant	gar nicht ----- ----- ----- ----- ----- ----- ----- ----- ----- sehr 	n=21 mw=3,62
--	--	-----------------